

# GIPSI SEPULVEDA D.

+56964990028; [gipsisd@gmail.com](mailto:gipsisd@gmail.com)

Ingeniera altamente motivada, resiliente, resolutive, capaz de liderar y trabajar en equipos multidisciplinarios. Enfocada en las mejores prácticas para alcanzar las metas establecidas. Capacidad metodológica de investigación, analítica, habilidades comunicacionales y organizacionales.

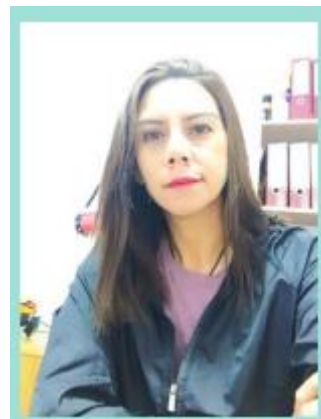

## EDUCACIÓN

2020

**INGENIERÍA CIVIL INDUSTRIAL**, UNIVERSIDAD SAN SEBASTIAN.

2017

**DIPLOMADO EN COACHING Y LIDERAZGO ORGANIZACIONAL**, UNIVERSIDAD MAYOR.

2015

**INGENIERO EN PREVENCIÓN DE RIESGOS, CALIDAD Y AMBIENTE**, UNIVERSIDAD TECNOLÓGICA DE CHILE INACAP.

2007

**MAGÍSTER EN GESTIÓN ADMINISTRATIVA**, UNIVERSIDAD METROPOLITANA DE CIENCIAS DE LA EDUCACIÓN.

2005

**LICENCIATURA EN MATEMÁTICAS**, UNIVERSIDAD METROPOLITANA DE CIENCIAS DE LA EDUCACIÓN.

## EXPERIENCIA

**LÍDER DE PREVENCIÓN DE RIESGOS**, ENGIE.

**MAR.20 – MAY.20 PROYECTO MPVE**

Liderar el equipo de prevencionista destinados a las actividades críticas y no críticas del proyecto etapa final. Gestión de seguridad y salud, plazos, costos, contratos, calidad, sustentabilidad y permisos asociados al proyecto etapa final de instalación de equipos de HVAC en Mall Plaza.

Administrar contratos del área y gestionar contratista.

Asegurar el cumplimiento del plan de construcción en lineamiento a las políticas de HSEC.

Entender las necesidades y brindar apoyo técnico al grupo, internos y externo, asegurando el correcto involucramiento y cumplimiento solicitado por el cliente e ITOP.

Planificar, gestionar y coordinar reunión con ITOP y cliente, dando respuesta a las solicitudes y cierres de hallazgos e investigación de incidentes.

**INGENIERO DE CALIDAD**, ESET- SG SCM.

**OCT.20 – ENE.20 PROYECTOS DE DESARROLLO TSF.**

Gestión de Calidad y Control Documental, Seguimiento y Control de Planes de Inspección y ensayos. Verificación de cumplimiento de estándares de Calidad, HSEC y políticas de SGSCM.

Gestión y Control de contratos y permisos asociados a los proyectos del área de Desarrollo TSF del depósito de relave.

Asegurar el cumplimiento del plan de construcción en lineamiento a las políticas de SGSCM y Normativas constructivas y operativas de depósitos de relave a nivel nacional e internacional.

Supervisor de terreno, controlando el avance, el cumplimiento y los distintos requerimientos de cada uno del proyecto. Revisión de planos de ingeniería y documentos técnicos.

Entender las necesidades y brindar apoyo técnico al grupo, internos y externo, asegurando el correcto involucramiento y cumplimiento solicitado por el cliente.

Planificar, gestionar y desarrollar mejoras en el área, estandarización de las prácticas constructivas, taller de Lecciones Aprendidas y Talleres de Constructibilidad.

Auditoria y apoyo a la implementación de Gobernanza en depósitos de relave, Normativas y nuevos direccionamientos para relaves de MAC-AMC como el protocolo de manejo de relaves y la guía OMS (manual de operación, mantención y monitoreo para el manejo de relaves y aguas asociadas).

Evaluar y sugerir acciones de mejoras constructivas que permitan asegurar la calidad de cada proyecto.

Apoyar en la planificación, gestión y coordinación de las reuniones con contratistas y cliente, dando respuesta a las solicitudes y cierres de hallazgos constructivo.

Preparación, gestión y control documental relacionado a los proyectos en etapa de ingeniería y construcción. Difundir, coordinar y controlar el SGI en Obra.

Administración, Control, seguimiento y respaldo de toda la documentación significativa de los Proyectos (Protocolos de calidad, Protocolos Topográficos, Solicitudes de Información, No conformidades, Certificación de Calidad de materiales y Calibraciones de Equipos)

**Principales Proyectos:** Construcción de Muros Depósito de Relaves, Encarpetado de Muros, Sistema de Recuperación de Agua, Sistema de Control de Infiltraciones, Proyecto de Instrumentación para monitoreo de barrera hidráulica, Proyecto de Postación Eléctrica Líneas de 4,16 KVa y 33 KVa, entre otros.

## **JEFA DE SUSTENTABILIDAD Y PREVENCIÓN DE RIESGOS, INPRINT –VARITEC. AUTOMATIZACIÓN Y SISTEMAS DE CONTROL E INGENIERÍA PREDICTIVA**

### **MAY.19 – SEP.19**

Gestión de Calidad, plazos, cumplimiento de estándar, contratos y permisos asociados del área de sustentabilidad y RRHH.

Gestionar, acompañar, controlar y mejorar hallazgos de auditoria Dirección del trabajo, cumpliendo al 100% para Cliente Angloamerican.

Velar por correcto cumplimiento de las normativas legales y estándares y lineamiento a las políticas de cada cliente.

Supervisor de terreno, controlando el avance, el cumplimiento y los distintos requerimientos de cada uno del proyecto. Entender las necesidades y brindar apoyo técnico al grupo, internos y externo, asegurando el correcto involucramiento y cumplimiento requerido en cada proyecto.

Planificar, gestionar y desarrollar mejoras en el área, estandarización de las prácticas laborales, taller de trabajo de mejoras de las brechas detectadas por las auditorías externas e internas.

Evaluar y sugerir acciones de mejoras constructivas que permitan asegurar la calidad de cada proyecto.

Apoyar en la planificación, gestión y coordinación de las reuniones con contratistas y cliente, dando respuesta a las solicitudes y cierres de hallazgos constructivo.

Preparación, gestión y control documental relacionado a los proyectos en etapa de ingeniería y construcción.

Administración, Control, seguimiento y respaldo de toda la documentación significativa de los Proyectos.

## **ENCARGADO DE QA - QC, TEPSAC.**

### **ENE.19 – ABR.19 CONSTRUCCIÓN DE MURO**

Gestión de Calidad, plazos, cumplimiento de estándar, contratos y permisos asociados al proyecto.

Gestionar, acompañar y controlar los contratos asociados al área, asegurando el cumplimiento a las normativas y estándares de calidad, HSEC y Políticas de SG SCM.

Velar por correcto cumplimiento de las bases técnicas, estándares, especificaciones técnicas, planos y requerimientos constructivos de cada uno delos proyecto del área.

Asegurar el cumplimiento del plan de construcción en lineamiento a las políticas de SGSCM y Normativas constructivas y operativas de depósitos de relave a nivel nacional e internacional.

Supervisor de terreno, controlando el avance, el cumplimiento y los distintos requerimientos de cada uno del proyecto. Revisión de planos de ingeniería y documentos técnicos.

Entender las necesidades y brindar apoyo técnico al grupo, internos y externo, asegurando el correcto involucramiento y cumplimiento solicitado por el cliente.

Planificar, gestionar y desarrollar mejoras en el área, estandarización de las prácticas constructivas, taller de Lecciones Aprendidas y Talleres de Constructibilidad en relación al cumplimiento de los estándares de depósitos de relave, Normativas y nuevos direccionamientos para relaves de MAC-AMC como el protocolo de manejo de relaves y la guía OMS (manual de operación, mantención y monitoreo para el manejo de relaves y aguas asociadas).

Evaluar y sugerir acciones de mejoras constructivas que permitan asegurar la calidad de cada proyecto.

Apoyar en la planificación, gestión y coordinación de las reuniones con contratistas y cliente, dando respuesta a las solicitudes y cierres de hallazgos constructivo.

Dar cumplimiento a los estándares y especificaciones Técnicas del Proyecto.

Contar con las evidencias necesarias para dar cumplimiento al contrato, KPI de Calidad y Seguridad asociado al Contrato.

Apoyar en la Investigación de cualquier tipo de incidentes ocurrido en la empresa, además de diseñar e implementar programa correctivo basado en la no repetición.

Desarrollar la gestión del cambio asociados al proyecto, evaluación de las alternativas, seguimiento y control de las acciones descritas en el programa.

Asegurar el cumplimiento de los KPI del proyecto.

Planificación y Control del plan de inspección y ensayos (muestreos de materiales, toma de densidades, Controles topográficos)

Revisar todos los contratos en cada detalle que pueda afectar el cumplimiento como empresa o pérdida de los recursos de la misma.

Control documental, control de seguimientos, revisión de las notas de entrega de los Proyectos, Armado y revisión de carpetas TOP y CRP.

Administración, Control, seguimiento y respaldo de toda la documentación significativa, de importancia del Proyectos.

#### **ENCARGADO DE QA - QC, SMG.**

##### **OCT.18 – ENE.19 BARRERA HIDRÁULICA**

Gestión de Calidad, plazos, cumplimiento de estándar, contratos y permisos asociados al proyecto.

Gestionar, acompañar y controlar los contratos asociados al área, asegurando el cumplimiento a las normativas y estándares de calidad, HSEC y Políticas de SG SCM.

Velar por correcto cumplimiento de las bases técnicas, estándares, especificaciones técnicas, planos y requerimientos constructivos de cada uno delos proyecto del área.

Dar cumplimiento a los estándares y especificaciones Técnicas del Proyecto.

Contar con las evidencias necesarias para dar cumplimiento al contrato, KPI de Calidad y Seguridad asociado al Contrato.

Desarrollar la gestión del cambio asociados al proyecto, evaluación de las alternativas, seguimiento y control de las acciones descritas en el programa.

Asegurar el cumplimiento de los KPI del proyecto.

Control documental, control de seguimientos, revisión de las notas de entrega de los Proyectos, Armado y revisión de carpetas TOP y CRP.

Administración, Control, seguimiento y respaldo de toda la documentación significativa, de importancia del Proyectos.

#### **INGENIERO DE SUSTENTABILIDAD, JRI.**

##### **MAR.18 – JUL.18 PROYECTOS DE INGENIERÍA**

Gestión de sustentabilidad, calidad, plazos, cumplimiento de estándar, contratos y permisos asociados al proyecto.

Gestionar, acompañar y controlar los contratos asociados al área, asegurando el cumplimiento a las normativas y estándares de calidad, HSEC y Políticas de cada Cliente. (Angloamerican y Codelco)

Generar los criterios de diseño de los proyectos asignados, velando por el correcto cumplimiento de las bases técnicas, estándares, especificaciones técnicas, planos y requerimientos constructivos de cada uno delos proyecto del área.

Asegurar el cumplimiento del plan de construcción en lineamiento a las políticas de cliente en HSEC y Calidad.

Proyecto de Ingeniería Andesita, PRI, Peraltamiento muros, Clientes: Anglo American, Codelco.

#### **JEFA DE SUSTENTABILIDAD Y PREVENCIÓN DE RIESGOS, INPRINT - VARITEC**

##### **DIC.13 – FEB.18 PROYECTOS DE INGENIERIA**

Dar cumplimiento con leyes, reglamentos, Estándares, normas aplicables a Calidad, SSO, Ambiental, RRHH.

Gestión de Calidad, plazos, cumplimiento de estándar, contratos y permisos asociados del área de sustentabilidad y RRHH.

Gestionar, acompañar y controlar auditoria internas y externas de la empresa.

Mejorar y mantener nuestra cultura de Seguridad y Salud de nuestros trabajadores basados en cero daños y tolerancia cero a actos inseguros. Llevar a cabo las evaluaciones de riesgos, gestión y administración de los riesgos a los cuales por actividad y exposición según áreas y faenas.

Velar por correcto cumplimiento de las normativas legales y estándares y lineamiento a las políticas de cada cliente.

Supervisor de terreno, controlando el avance, el cumplimiento y los distintos requerimientos de cada uno del proyecto.

Desarrollar los proyectos desde su fase inicial, revisión de bases técnicas y administrativas, reconocimiento de los estándares de calidad, normas aplicables y posterior generación documental asociados, armar carpetas para la participación de las licitaciones, entre otros.

Entender las necesidades y brindar apoyo técnico al grupo, internos y externo, asegurando el correcto involucramiento y cumplimiento requerido en cada proyecto.

Planificar, gestionar y desarrollar mejoras en el área, estandarización de las prácticas laborales, taller de trabajo de mejoras de las brechas detectadas por las auditorías externas e internas.

Evaluar y sugerir acciones de mejoras constructivas que permitan asegurar la calidad de cada proyecto.

Apoyar en la planificación, gestión y coordinación de las reuniones con contratistas y cliente, dando respuesta a las solicitudes y cierres de hallazgos constructivo.

Preparación, gestión y control documental relacionado a los proyectos en etapa de ingeniería y construcción.

Administración, Control, seguimiento y respaldo de toda la documentación significativa de los Proyectos.

Generar documentación, prestar asesoramiento, apoyo y seguimiento en la oferta a licitar, en función a las bases técnicas, junto con levantar consultas de licitación, requerimientos de seguridad y análisis de riesgos del negocio de la propuesta a ofertar.

Asegurar la Calidad de los Proyectos adjudicados, verificar el cumplimiento de las especificaciones técnicas, planos, estándares establecido por el cliente, trazabilidad tanto en materiales, construcción o montaje, diseño de protocolos según requerimientos de los distintos proyectos.

Investigar cualquier tipo de incidentes ocurrido en la empresa, además de diseñar e implementar programa correctivo basado en la no repetición.

Proyecto de Ingeniería Predictiva y Sistemas de Automatización y control, Clientes: Anglo American, Codelco, Centinela, Mantos Copper, PacificHydro, Moly Cop, Puerto Ventana, Centinela, Mantos Copper, Quebrada Blanca, Hidronor, Eléctrica Santiago (Gener), Puerto Ventana, ...

## **ASESORÍA DE EMPRESAS.**

MASCALIDAD SPA.

### **JUL.20 – AGO.20 ASESORIA PREVENCIÓN DE RIESGOS.**

Generación y tramitación Reglamento Interno de Orden, higiene y Seguridad.

Generación documental de inicio de proyecto Cencosud.

Asesorarías en cumplimiento de requisitos legales.

Gestionar y brindar apoyo técnico en el cumplimiento y prevención de los riesgos asociado a la empresa y al proyecto Cencosud.

ACENOR.

### **OCT.17 – AGO.20 ASESORIA AMBIENTAL**

Planes de Contingencia y seguimiento COVID19 y reportabilidad en plataforma del Sistema de Seguimiento Ambiental del SMA.

Asesorarías en cumplimiento de requisitos legales de Medio Ambiente.

Gestionar y brindar apoyo técnico en el cumplimiento de permisos, EIA y documentación municipal.

Ingreso y cumplimiento en plataforma RETC y Ventanilla Única.

Ingreso y cumplimiento en plataforma Sistema de Seguimiento Ambiental, SSA.

Asesorar e ingreso para el cumplimiento declaraciones de registros de emisiones, Sinader, Riles, Suspel, Sindrep, y seguimientos ambientales para las autoridades.

QRISK.

### **FEB.20 – MAR.20 PROYECTO EMPRESA**

Asesorar en mejoras del negocio, visión de negocio, respaldos y cumplimiento de requisitos legales y contractual. Visión de mejoras comerciales y crecimiento empresa.

Asesoría de estrategias de trabajo, desarrollo de grupo de trabajo y control de desempeño e imagen cliente.

---

## CONOCIMIENTOS

---

- |   |  |
|---|--|
| <ul style="list-style-type: none"><li>• Auditor Líder, ISO 9001, 14001, OHSAS 18001.</li><li>• Legal Compliance.</li><li>• Risk Managment.</li><li>• Gobernanza.</li><li>• Manejo de Depósitos de Relave, OMS</li></ul> | <ul style="list-style-type: none"><li>• Hacia una Minería Sostenible, HSM de Asociación Minera de Canadá (AMC).</li><li>• Camino a la excelencia en gestión de proyectos-Lean.</li><li>• Actualización código laboral.</li><li>• Planeación en RRHH.</li></ul> |
|---|--|

---

## SOFTWARE

---

- Project
- SAP
- R Commander
- Ms Office
- Uso de Plataformas y acreditación minera (Webcontrol, Workmed, Siga)

---

## Referencias

---

Pablo Cruz B.  
Sierra Gorda SCM, Planificador de Desarrollo TSF  
Teléfono +569 99983122  
E-mail [pablo.cruz@sgscm.cl](mailto:pablo.cruz@sgscm.cl)

Marcelo Politis D.  
Sierra Gorda SCM, Jefe gestión de Riesgos área Mina  
Teléfono +569 95320735  
E-mail [mrcelo.politis@sgscm.cl](mailto:mrcelo.politis@sgscm.cl)

Dante Toledo H  
Angloamerican  
Superintendente. Construcción  
Teléfono +569 71650738  
E-mail [dante.toledo@angloamerican.com](mailto:dante.toledo@angloamerican.com)

José Haeger G.  
Inprint - Varitec  
Gerente General  
Teléfono +569 98223228  
E-mail [jose.haeger@inprint.cl](mailto:jose.haeger@inprint.cl)